

# 令和5年

## 火災・救急・救助統計



### 京築広域圏消防本部

## はじめに

この統計は、京築広域圏消防本部管内の1市4町（豊前市、吉富町、上毛町、築上町、みやこ町）において、令和5年中に発生した火災、救急、救助事案を集計し、今後の消防行政上の資料として活用するために作成したものである。

# 目 次

| 火 災 編                                   | ページ   |
|---|-------|
| 1. 火災の概況                                | 3     |
| 2. 年間火災総括表（その1、その2）                     | 4～5   |
| 3. 過去5年間の火災発生件数及び損害額（その1、その2）           | 6     |
| 4. 市町別火災概況（その1、その2、その3）                 | 7～9   |
| 5. 時間帯別火災発生件数                           | 10    |
| 6. 月別、曜日別火災発生件数                         | 10    |
| 7. 用途別建物火災件数                            | 11    |
| 8. 覚知別件数                                | 12    |
| 9. 原因別火災発生件数                            | 12    |
| 10. 過去5年間の死者の年齢別推移                      | 13    |
| 11. 過去5年間の傷者の年齢別推移                      | 13    |
| 12. 月別火災として取り扱わなかった出動等の概要               | 14    |
| <br>                                    |       |
| 救 急 編                                   |       |
| 1. 救急の概況                                | 17    |
| 2. 過去5年間における出動件数、搬送人員の推移                | 18    |
| 3. 市町別救急概況（その1、その2）                     | 19～20 |
| 4. 事故種別、時間帯別出動件数                        | 21    |
| 5. 性別、年齢別、程度別搬送状況                       | 22    |
| 6. 覚知別出動状況                              | 22    |
| 7. 現場到着所要時間別出動件数（救急事故覚知～現場着）            | 23    |
| 8. 病院収容所要時間別搬送件数（救急事故覚知～病院着）            | 23    |
| 9. 急病の分類別搬送状況（搬送人員）                     | 23    |
| 10. 過去5年間における心肺機能停止状態患者のバイスタンダー<br>応急処置 | 24    |
| <br>                                    |       |
| 救 助 編                                   |       |
| 1. 救助の概況                                | 27    |
| 2. 市町別、月別救助概況                           | 28    |
| 3. 災害別、曜日別出動件数                          | 29    |
| 4. 災害発生場所別、出動件数                         | 30    |

# 火災編



## 火災統計

令和5年中の火災件数は、42件（建物火災16件・林野火災3件・車両火災3件・その他の火災20件）で前年より15件の減少となっている。

火災種別ごとに前年と比較すると、建物火災が7件、林野火災が3件、その他の火災が7件減少しているが、車両火災が2件の増加となっている。

構成比については、その他の火災が48%で最も高い比率を占めており、次いで建物火災が38%、林野火災が、車両火災が7%の順となっている。

また、建物火災での建物焼損面積は、1,543.0㎡で414.2㎡の減少、損害額については、115,929千円で6,561千円の増加となっている。

死傷者については、死者が2名、負傷者が7名で前年と比較して死者が1名の減少、負傷者については3名の増加となっている。

火災の原因について主なものとしては、火入れが16件（38.0%）、その他が9件（21.4%）、不明が6件（14.3%）となっている。

令和5年中における火災の状況は、車両火災を除いては全て前年度比において減少している。しかし、木造住宅が密集する地域や道路狭隘地区において計6棟を焼損する大規模火災も発生しており、気象状況次第では更なる被害拡大の可能性があったともいえる。

2016年の糸魚川市火災、2022年の2度にわたる北九州市且過市場火災のような大規模な火災につながる恐れのある住宅の密集した地域への火災予防対策の推進に努めていきたい。

その他の火災の件数は、前年より7件減少しているものの依然として全体の約半数を占めており、原因において「火入れ」の占める割合が16件と全体の80%を占めていることから、今後とも防災無線での広報や巡視を実施し、火入れ等の火気取扱いの注意喚起を実施していく必要がある。

# 火災用語の定義

## 1 焼損程度

- (1) 全 焼 建物の焼き損害額が、火災前の建物の評価額の70パーセント以上のもの、又はこれ未満であっても残存部分に補修を加えて再使用できないものをいう。
- (2) 半 焼 建物の焼き損害額が、火災前の建物の評価額の20パーセント以上のもので、全焼に該当しないものをいう。
- (3) 部 分 焼 建物の焼き損害額が、火災前の建物の評価額の20パーセント未満のもので、ぼやに該当しないものをいう。
- (4) ぼ や 建物の焼き損害額が、火災前の建物の評価額の10パーセント未満であり、焼損床面積が1平方メートル未満のもの、建物の焼き損害額が火災前の建物の評価額の10パーセント未満であり、焼損床面積が1平方メートル未満のもの、又は収容物のみ焼損したものをいう。
- (5) 焼損表面積 建物の焼損が、部分的である場合（立体的に焼損が及ばなかった場合）、例えば内壁、天井、床板等部分的なものを焼損表面積として平方メートルで表す。

## 2 り災程度

- (1) 全 損 建物(収容物を含む。以下半損、小損において同じ。)の火災損害額が、り災前の建物の評価額の70パーセント以上のものをいう。
- (2) 半 損 建物の火災損害額が、り災前の建物の評価額の20パーセント以上で全損に該当しないものをいう。
- (3) 小 損 建物の火災損害額が、り災前の建物の評価額の20パーセント未満のものをいう。

# 1. 火災の概況

| 区 分                                  |           | 年 別     |         |         |
|--------------------------------------|-----------|---------|---------|---------|
|                                      |           | 令和4年    | 令和5年    | 前年比     |
| 火災発生件数                               |           | 57      | 42      | △ 15    |
| 内<br>訳                               | 建 物 火 災   | 23      | 16      | △ 7     |
|                                      | 林 野 火 災   | 6       | 3       | △ 3     |
|                                      | 車 両 火 災   | 1       | 3       | 2       |
|                                      | その他の火災    | 27      | 20      | △ 7     |
| 損 害 額 (千円)                           |           | 110,452 | 121,856 | 11,404  |
| 内<br>訳                               | 建 物 火 災   | 109,368 | 115,929 | 6,561   |
|                                      | 林 野 火 災   | 0       | 0       | 0       |
|                                      | 車 両 火 災   | 125     | 5,927   | 5,802   |
|                                      | その他の火災    | 959     | 0       | △ 959   |
| 建物の焼損面積 (㎡)                          |           | 1,957.2 | 1,543.0 | △ 414.2 |
| 建物の焼損表面積 (㎡)                         |           | 7.0     | 41.0    | 34.0    |
| 林野の焼損面積 (a)                          |           | 62      | 10      | △ 52    |
| 焼 損 棟 数                              |           | 41      | 23      | △ 18    |
| り 災 世 帯 数                            |           | 15      | 16      | 1       |
| り 災 人 員                              |           | 32      | 33      | 1       |
| 死 者 の 数                              |           | 3       | 2       | △ 1     |
| 負 傷 者 の 数                            |           | 4       | 7       | 3       |
| 人 口                                  |           | 73,862  | 72,954  | △ 908   |
| 世 帯 数                                |           | 35,201  | 34,460  | △ 741   |
| 1<br>件<br>あ<br>た<br>り<br>の<br>平<br>均 | 建物損害額(千円) | 4,755.1 | 7,245.6 | 2,490.5 |
|                                      | 建物焼損面積(㎡) | 85.1    | 96.4    | 11.3    |
|                                      | 出動人員(署)   | 14.1    | 14.7    | 0.6     |
|                                      | 出動人員(団)   | 26.1    | 40.2    | 14.1    |
|                                      | 出動車両(署)   | 5.6     | 4.6     | △ 1.0   |
|                                      | 出動車両(団)   | 4.3     | 6.7     | 2.4     |

※人口、世帯数は令和5年12月末現在

## 2. 年間火災総括表（その1）

| 区<br>分<br>月<br>別 | 出火件数   |        |        |        |             | 焼損棟数   |        |        |             |        |        |        |             | 焼損面積   |                          |                               |             |
|------------------|--------|--------|--------|--------|-------------|--------|--------|--------|-------------|--------|--------|--------|-------------|--------|--------------------------|-------------------------------|-------------|
|                  | 合<br>計 | 建<br>物 | 林<br>野 | 車<br>両 | そ<br>の<br>他 | 合<br>計 | 住<br>居 |        |             |        | 非住居    |        |             |        | 建<br>物<br>m <sup>2</sup> | 表<br>面<br>積<br>m <sup>2</sup> | 林<br>野<br>a |
|                  |        |        |        |        |             |        | 全<br>焼 | 半<br>焼 | 部<br>分<br>焼 | ぼ<br>や | 全<br>焼 | 半<br>焼 | 部<br>分<br>焼 | ぼ<br>や |                          |                               |             |
| 1 月              | 2      |        | 1      |        | 1           |        |        |        |             |        |        |        |             |        |                          |                               | 1           |
| 2 月              | 8      | 4      |        | 2      | 2           | 10     | 6      |        | 1           | 1      | 1      |        |             | 1      | 903.7                    |                               |             |
| 3 月              | 7      | 1      | 1      |        | 5           | 1      |        |        |             | 1      |        |        |             |        | 4.9                      |                               | 1           |
| 4 月              | 5      | 2      | 1      |        | 2           | 3      | 2      |        | 1           |        |        |        |             |        | 355.0                    | 16.0                          | 8           |
| 5 月              |        |        |        |        |             |        |        |        |             |        |        |        |             |        |                          |                               |             |
| 6 月              | 2      | 1      |        | 1      |             | 1      | 1      |        |             |        |        |        |             |        | 98.5                     |                               |             |
| 7 月              | 2      | 1      |        |        | 1           | 1      |        |        |             |        |        | 1      |             |        | 19.4                     |                               |             |
| 8 月              | 4      | 2      |        |        | 2           | 2      |        |        |             |        |        | 1      | 1           |        | 110.0                    |                               |             |
| 9 月              | 2      | 2      |        |        |             | 2      |        |        | 1           |        |        |        | 1           |        | 18.0                     |                               |             |
| 10 月             | 3      | 1      |        |        | 2           | 1      | 1      |        |             |        |        |        |             |        | 24.4                     |                               |             |
| 11 月             | 5      | 1      |        |        | 4           | 1      |        |        |             |        |        | 1      |             |        | 1.0                      |                               |             |
| 12 月             | 2      | 1      |        |        | 1           | 1      |        |        | 1           |        |        |        |             |        | 8.0                      | 25.0                          |             |
| 計                | 42     | 16     | 3      | 3      | 20          | 23     | 10     |        | 4           | 1      | 2      |        | 4           | 2      | 1,543.0                  | 41.0                          | 10          |



## 2. 年間火災総括表（その2）

| 区<br>分<br>月<br>別 | 死傷者    |        | り 災 世 帯 数 |        |        |        | り<br>災<br>人<br>員 | 損 害 見 積 額 (千円) |         |         |             |        |        |             |  |  |  |
|------------------|--------|--------|-----------|--------|--------|--------|------------------|----------------|---------|---------|-------------|--------|--------|-------------|--|--|--|
|                  | 死<br>者 | 傷<br>者 | 合<br>計    | 全<br>損 | 半<br>損 | 小<br>損 |                  | 合<br>計         | 内 訳     |         |             | 林<br>野 | 車<br>両 | そ<br>の<br>他 |  |  |  |
|                  |        |        |           |        |        |        |                  |                | 小<br>計  | 建<br>物  | 内<br>容<br>物 |        |        |             |  |  |  |
| 1 月              |        |        |           |        |        |        |                  |                |         |         |             |        |        |             |  |  |  |
| 2 月              |        | 2      | 9         | 7      |        | 2      | 15               | 90,594         | 84,767  | 84,735  | 32          |        |        | 5,827       |  |  |  |
| 3 月              |        | 1      | 1         | 1      |        |        | 2                |                |         |         |             |        |        |             |  |  |  |
| 4 月              | 1      | 1      | 3         | 2      |        | 1      | 5                | 12,155         | 12,155  | 11,154  | 1,001       |        |        |             |  |  |  |
| 5 月              |        |        |           |        |        |        |                  |                |         |         |             |        |        |             |  |  |  |
| 6 月              | 1      |        | 1         | 1      |        |        | 2                | 2,228          | 2,128   | 1,938   | 190         |        |        | 100         |  |  |  |
| 7 月              |        |        |           |        |        |        |                  | 6,929          | 6,929   | 1,963   | 4,966       |        |        |             |  |  |  |
| 8 月              |        | 3      |           |        |        |        | 2                | 5,788          | 5,788   | 4,323   | 1,465       |        |        |             |  |  |  |
| 9 月              |        |        | 1         |        |        | 1      | 5                | 215            | 215     | 139     | 76          |        |        |             |  |  |  |
| 10 月             |        |        |           |        |        |        |                  | 482            | 482     | 482     |             |        |        |             |  |  |  |
| 11 月             |        |        |           |        |        |        |                  | 3,465          | 3,465   | 45      | 3,420       |        |        |             |  |  |  |
| 12 月             |        |        | 1         |        |        | 1      | 2                |                |         |         |             |        |        |             |  |  |  |
| 計                | 2      | 7      | 16        | 11     |        | 5      | 33               | 121,856        | 115,929 | 104,779 | 11,150      |        |        | 5,927       |  |  |  |

### 3. 過去5年間の火災発生件数及び損害額（その1）

| 区分<br>年別 | 出火件数 |    |    |    |     | 焼損棟数 |    |     |    | り災世帯 |    |    | り災人員 |
|----------|------|----|----|----|-----|------|----|-----|----|------|----|----|------|
|          | 合計   | 建物 | 林野 | 車両 | その他 | 全焼   | 半焼 | 部分焼 | ぼや | 全損   | 半損 | 小損 |      |
| 元年       | 52   | 20 | 3  | 4  | 25  | 12   | 4  | 6   | 13 | 6    | 1  | 10 | 35   |
| 2年       | 52   | 11 | 3  | 3  | 35  | 5    | 1  | 1   | 10 | 3    | 1  | 8  | 25   |
| 3年       | 58   | 16 | 2  |    | 40  | 5    |    | 1   | 10 | 2    |    | 9  | 24   |
| 4年       | 57   | 23 | 6  | 1  | 27  | 23   | 2  | 7   | 9  | 8    |    | 7  | 32   |
| 5年       | 42   | 16 | 3  | 3  | 20  | 12   |    | 8   | 3  | 11   |    | 5  | 33   |

### 3. 過去5年間の火災発生件数及び損害額（その2）

| 区分<br>年別 | 焼損面積    |          |         | 死傷者 |     | 損害額（千円） |         |       |       |     |
|----------|---------|----------|---------|-----|-----|---------|---------|-------|-------|-----|
|          | 建物<br>㎡ | 表面積<br>㎡ | 林野<br>a | 死者  | 負傷者 | 合計      | 建物      | 林野    | 車両    | その他 |
| 元年       | 2,262   | 48       | 12.74   |     | 5   | 100,311 | 99,750  | 63    | 364   | 134 |
| 2年       | 985     | 2        | 198.00  | 1   | 3   | 70,419  | 67,027  | 2,799 | 549   | 44  |
| 3年       | 339     | 1        | 35.90   | 1   | 8   | 42,376  | 42,209  |       |       | 167 |
| 4年       | 1,957   | 7        | 62.00   | 3   | 4   | 110,452 | 109,368 |       | 125   | 959 |
| 5年       | 1,543.0 | 41.0     | 10.0    | 2   | 7   | 121,856 | 115,929 |       | 5,927 |     |

#### 4. 市町別火災概況（その1）

| 火災概況<br>市町 |   | 総括 |         |           |                      |                       |          |                       |      |    |
|------------|---|----|---------|-----------|----------------------|-----------------------|----------|-----------------------|------|----|
|            |   | 年別 | 件数      | 損害額<br>千円 | 焼 損 面 積              |                       |          |                       | 死傷者数 |    |
|            |   |    |         |           | 建物<br>m <sup>2</sup> | 表面積<br>m <sup>2</sup> | 林野<br>a  | その他<br>m <sup>2</sup> | 死者   | 傷者 |
| 豊前市        | 4 | 17 | 5,714   | 408.0     |                      |                       | 10,653.3 | 1                     | 2    |    |
|            | 5 | 15 | 107,356 | 1,166.9   | 16.0                 |                       | 6,202.6  | 1                     | 5    |    |
| 吉富町        | 4 | 3  | 1,502   | 15.1      |                      |                       |          | 1                     |      |    |
|            | 5 | 1  | 30      | 2.0       |                      |                       |          |                       |      |    |
| 上毛町        | 4 | 5  | 15,624  | 131.1     |                      |                       | 900.7    |                       | 1    |    |
|            | 5 | 4  | 1,758   | 116.0     |                      | 8.0                   | 683.0    |                       | 1    |    |
| 築上町        | 4 | 13 | 1,121   | 217.4     |                      | 6.0                   | 2,251.0  |                       |      |    |
|            | 5 | 9  | 2,957   | 106.7     | 25.0                 | 1.0                   | 6,223.0  | 1                     |      |    |
| みやこ町       | 4 | 19 | 86,491  | 1,185.5   | 7.0                  | 56.0                  | 3,965.8  | 1                     | 1    |    |
|            | 5 | 13 | 9,755   | 151.4     |                      | 1.0                   | 8,284.3  |                       | 1    |    |
| 合 計        | 4 | 57 | 110,452 | 1,957.1   | 7.0                  | 62                    | 17,770.8 | 3                     | 4    |    |
|            | 5 | 42 | 121,856 | 1,543.0   | 41.0                 | 10                    | 21,392.9 | 2                     | 7    |    |

#### 4. 市町別火災概況（その2）

| 火災概況    |     | 内 訳   |     |     |       |           |     |       |       |     |     |     |       |     |
|---------|-----|-------|-----|-----|-------|-----------|-----|-------|-------|-----|-----|-----|-------|-----|
|         |     | 件 数   |     |     |       | 損 害 額（千円） |     |       |       | 棟 数 |     |     |       |     |
| 市町      | 年 別 | 建 物   | 林 野 | 車 両 | そ の 他 | 建 物       | 林 野 | 車 両   | そ の 他 | 計   | 全 焼 | 半 焼 | 部 分 焼 | ぼ や |
|         |     | 豊 前 市 | 4   | 6   | 2     | 1         | 8   | 4,699 |       | 125 | 890 | 7   | 3     | 1   |
| 5       | 6   |       |     | 2   | 7     | 102,256   |     | 5,100 |       | 13  | 9   |     | 3     | 1   |
| 吉 富 町   | 4   | 3     |     |     |       | 1,502     |     |       |       | 4   |     |     | 1     | 3   |
|         | 5   | 1     |     |     |       | 30        |     |       |       | 1   |     |     | 1     |     |
| 上 毛 町   | 4   | 3     |     |     | 2     | 15,624    |     |       |       | 3   | 1   |     |       | 2   |
|         | 5   | 1     | 1   |     | 2     | 1,758     |     |       |       | 1   | 1   |     |       |     |
| 築 上 町   | 4   | 4     | 1   |     | 8     | 1,052     |     |       | 69    | 5   | 3   |     | 2     |     |
|         | 5   | 3     | 1   | 1   | 4     | 2,130     |     | 827   |       | 3   | 1   |     | 1     | 1   |
| み や こ 町 | 4   | 7     | 3   |     | 9     | 86,491    |     |       |       | 22  | 16  | 1   | 4     | 1   |
|         | 5   | 5     | 1   |     | 7     | 9,755     |     |       |       | 5   | 1   |     | 3     | 1   |
| 合 計     | 4   | 23    | 6   | 1   | 27    | 109,368   |     | 125   | 959   | 41  | 23  | 2   | 7     | 9   |
|         | 5   | 16    | 3   | 3   | 20    | 115,929   |     | 5,927 |       | 23  | 12  |     | 8     | 3   |

#### 4. 市町別火災概況（その3）

| 火災概況    |     | 内 訳   |     |         |     |     |         |       |       |
|---------|-----|-------|-----|---------|-----|-----|---------|-------|-------|
|         |     | り 災 者 |     | 出 動 車 両 |     |     | 出 動 人 員 |       |       |
| 市町      | 年 別 | 世 帯   | 人 員 | 署       | 団   | 計   | 署 員     | 団 員   | 計     |
| 豊 前 市   | 4   | 2     | 4   | 55      | 86  | 141 | 206     | 531   | 737   |
|         | 5   | 10    | 22  | 74      | 123 | 197 | 210     | 967   | 1,177 |
| 吉 富 町   | 4   | 1     | 1   | 8       | 3   | 11  | 28      | 36    | 64    |
|         | 5   | 1     | 4   | 5       | 2   | 7   | 18      | 8     | 26    |
| 上 毛 町   | 4   | 1     | 1   | 13      | 12  | 25  | 50      | 71    | 121   |
|         | 5   | 1     | 1   | 20      | 28  | 48  | 67      | 150   | 217   |
| 築 上 町   | 4   | 1     | 2   | 52      | 32  | 84  | 163     | 234   | 397   |
|         | 5   | 3     | 5   | 39      | 56  | 95  | 128     | 305   | 433   |
| み や こ 町 | 4   | 10    | 24  | 193     | 114 | 307 | 358     | 615   | 973   |
|         | 5   | 1     | 1   | 57      | 72  | 129 | 195     | 258   | 453   |
| 合 計     | 4   | 15    | 32  | 321     | 247 | 568 | 805     | 1,487 | 2,292 |
|         | 5   | 16    | 33  | 195     | 281 | 476 | 618     | 1,688 | 2,306 |

## 5. 時間帯別火災発生件数

| 月別<br>時間別 | 0~2 | 2~4 | 4~6 | 6~8 | 8~10 | 10~12 | 12~14 | 14~16 | 16~18 | 18~20 | 20~22 | 22~24 | 計  |
|-----------|-----|-----|-----|-----|------|-------|-------|-------|-------|-------|-------|-------|----|
| 1月        |     |     |     |     |      |       | 1     |       |       | 1     |       |       | 2  |
| 2月        | 2   |     |     |     | 2    | 2     | 1     |       |       | 1     |       |       | 8  |
| 3月        |     |     |     |     |      | 3     | 3     | 1     |       |       |       |       | 7  |
| 4月        |     |     |     |     |      |       | 1     | 2     | 1     |       | 1     |       | 5  |
| 5月        |     |     |     |     |      |       |       |       |       |       |       |       |    |
| 6月        |     |     |     |     |      |       |       | 1     |       | 1     |       |       | 2  |
| 7月        | 1   |     |     |     |      |       |       |       |       |       | 1     |       | 2  |
| 8月        | 1   | 1   |     |     |      |       | 1     |       |       | 1     |       |       | 4  |
| 9月        |     |     |     |     |      | 1     |       |       | 1     |       |       |       | 2  |
| 10月       | 1   |     |     |     |      |       | 1     | 1     |       |       |       |       | 3  |
| 11月       |     |     |     |     |      | 1     | 1     | 1     | 2     |       |       |       | 5  |
| 12月       |     |     |     |     |      |       | 1     |       |       |       |       | 1     | 2  |
| 合計        | 5   | 1   |     |     | 2    | 7     | 10    | 6     | 4     | 4     | 2     | 1     | 42 |

## 6. 月別、曜日別火災発生件数

| 曜日<br>月別 | 日 | 月 | 火 | 水 | 木  | 金 | 土 | 合計 |
|----------|---|---|---|---|----|---|---|----|
| 1月       | 1 |   |   |   |    |   | 1 | 2  |
| 2月       | 1 | 1 | 1 | 2 | 3  |   |   | 8  |
| 3月       |   | 1 | 1 | 1 | 1  | 1 | 2 | 7  |
| 4月       |   |   | 2 |   | 1  | 1 | 1 | 5  |
| 5月       |   |   |   |   |    |   |   |    |
| 6月       |   | 2 |   |   |    |   |   | 2  |
| 7月       |   |   |   | 1 |    | 1 |   | 2  |
| 8月       | 1 |   |   |   | 3  |   |   | 4  |
| 9月       | 1 |   |   |   |    |   | 1 | 2  |
| 10月      |   | 1 | 1 | 1 |    |   |   | 3  |
| 11月      |   |   |   | 3 | 1  |   | 1 | 5  |
| 12月      |   |   |   | 1 | 1  |   |   | 2  |
| 合計       | 4 | 5 | 5 | 9 | 10 | 3 | 6 | 42 |

## 7. 用途別建物火災件数

| 用途<br>月別 | 専用住宅 | 納屋・住宅用車庫 | 共同住宅 | ホテル・旅館 | 飲食店 | 学校・保育所等 | 公衆浴場 | 工場・作業場 | 倉庫 | 事務所 | 寺社 | 集会所 | 店舗 | 病院・診療所 | 併用住宅・事業所 | 複合用途 | その他 | 合計 |
|----------|------|----------|------|--------|-----|---------|------|--------|----|-----|----|-----|----|--------|----------|------|-----|----|
| 1月       |      |          |      |        |     |         |      |        |    |     |    |     |    |        |          |      |     |    |
| 2月       | 3    |          |      |        |     |         |      | 1      |    |     |    |     |    |        |          |      |     | 4  |
| 3月       |      | 1        |      |        |     |         |      |        |    |     |    |     |    |        |          |      |     | 1  |
| 4月       | 2    |          |      |        |     |         |      |        |    |     |    |     |    |        |          |      |     | 2  |
| 5月       |      |          |      |        |     |         |      |        |    |     |    |     |    |        |          |      |     |    |
| 6月       | 1    |          |      |        |     |         |      |        |    |     |    |     |    |        |          |      |     | 1  |
| 7月       |      |          |      |        |     |         |      | 1      |    |     |    |     |    |        |          |      |     | 1  |
| 8月       |      |          |      |        | 1   |         |      | 1      |    |     |    |     |    |        |          |      |     | 2  |
| 9月       |      | 1        |      |        |     |         |      |        |    |     |    |     |    |        | 1        |      |     | 2  |
| 10月      |      |          |      |        |     |         |      |        |    | 1   |    |     |    |        |          |      |     | 1  |
| 11月      |      |          |      |        |     |         |      | 1      |    |     |    |     |    |        |          |      |     | 1  |
| 12月      | 1    |          |      |        |     |         |      |        |    |     |    |     |    |        |          |      |     | 1  |
| 合計       | 7    | 2        |      |        | 1   |         |      | 4      |    |     | 1  |     |    |        | 1        |      |     | 16 |

## 8. 覚知別件数

| 覚知別   | 件数 |
|-------|----|
| 1 1 9 | 4  |
| 加入電話  | 1  |
| 携帯119 | 32 |
| 事後聞知  | 5  |
| 駆け付け  | 0  |
| 緊急通報  | 0  |
| 合 計   | 42 |

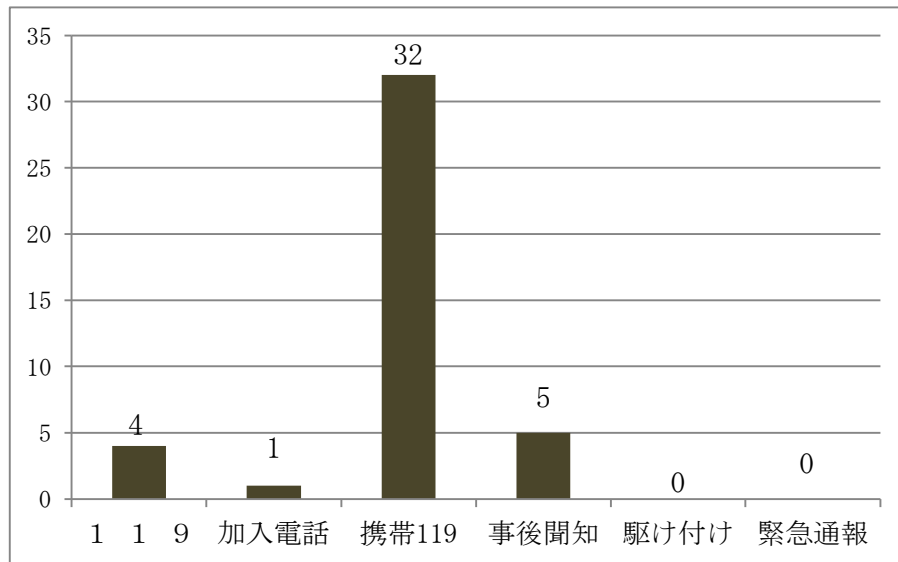

## 9. 原因別火災発生件数

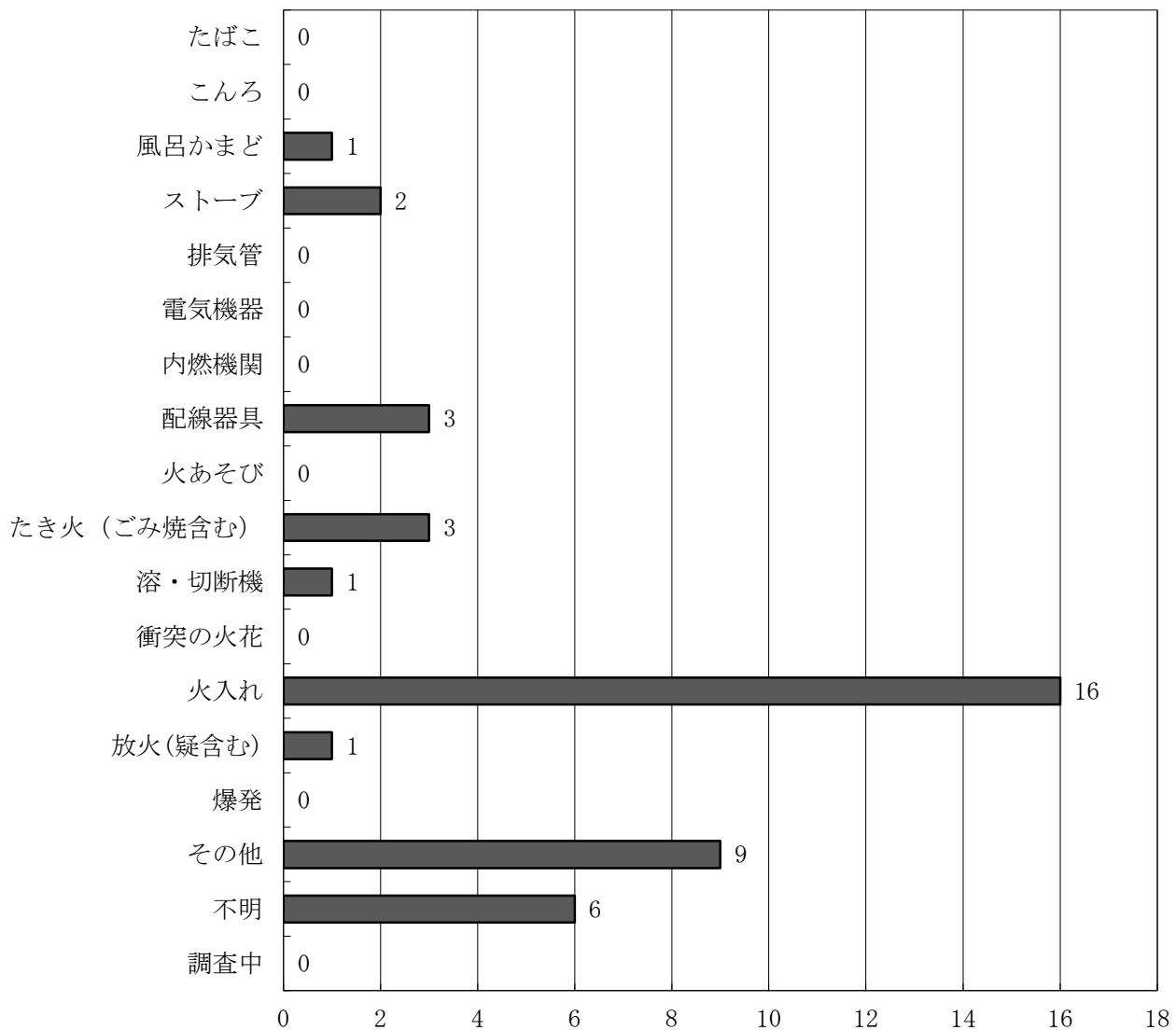



## 10. 過去5年間の死者の年齢別推移

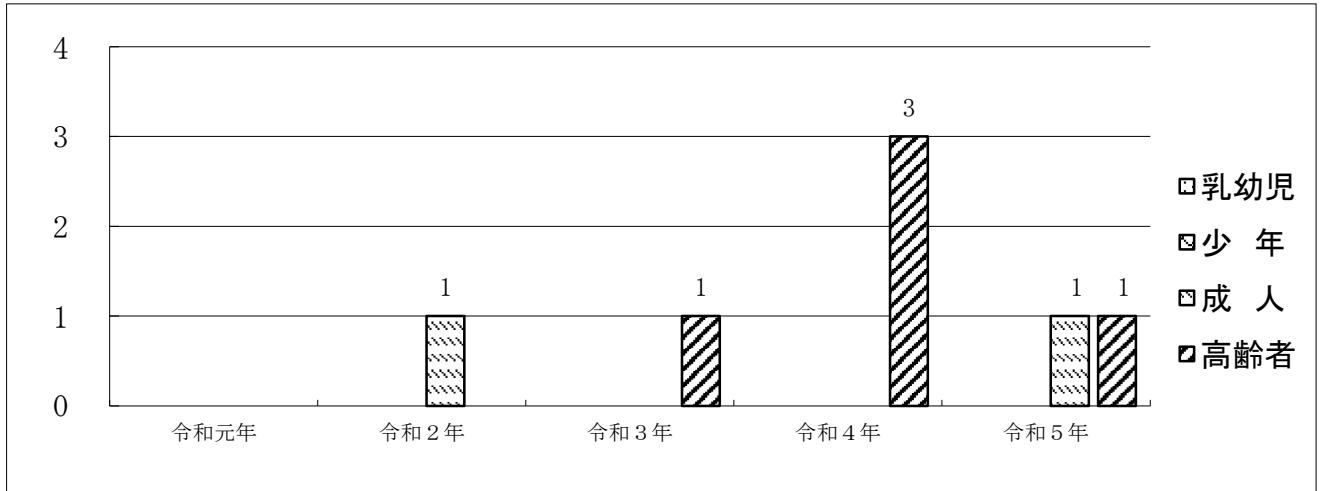

|     | 令和元年 | 令和2年 | 令和3年 | 令和4年 | 令和5年 | 合計 |
|-----|------|------|------|------|------|----|
| 乳幼児 |      |      |      |      |      |    |
| 少年  |      |      |      |      |      |    |
| 成人  |      | 1    |      |      | 1    | 2  |
| 高齢者 |      |      | 1    | 3    | 1    | 5  |
| 合計  |      | 1    | 1    | 3    | 2    | 7  |

## 11. 過去5年間の負傷者の年齢別推移

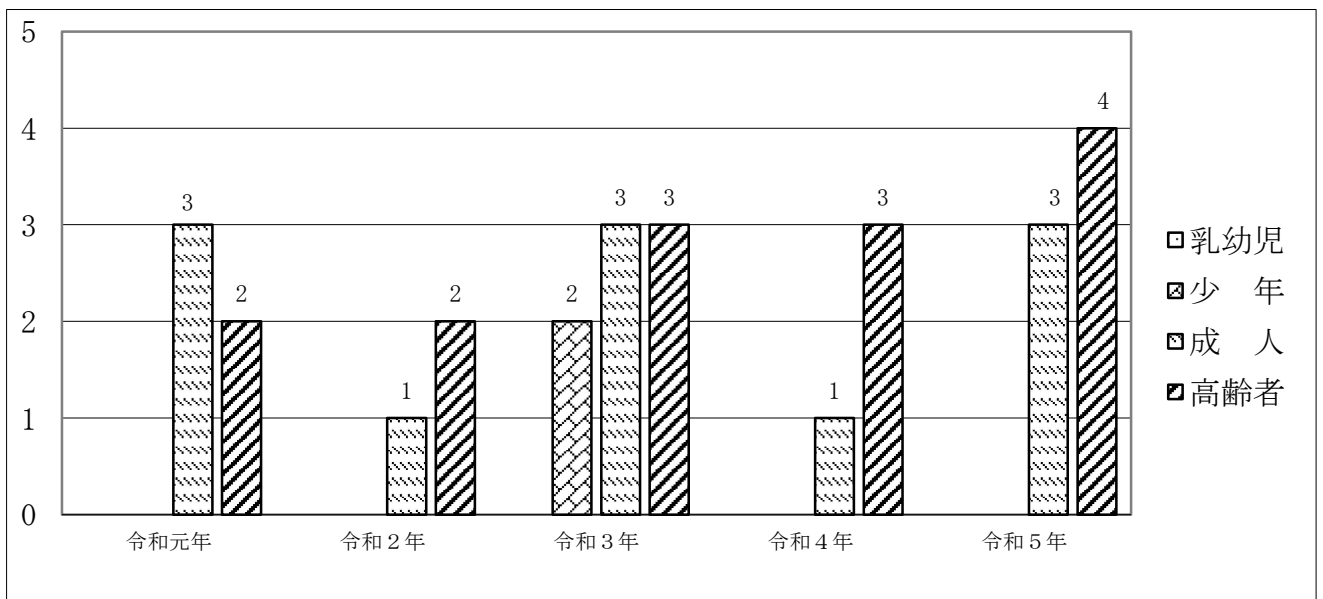

|     | 令和元年 | 令和2年 | 令和3年 | 令和4年 | 令和5年 | 合計 |
|-----|------|------|------|------|------|----|
| 乳幼児 |      |      |      |      |      |    |
| 少年  |      |      | 2    |      |      | 2  |
| 成人  | 3    | 1    | 3    | 1    | 3    | 11 |
| 高齢者 | 2    | 2    | 3    | 3    | 4    | 14 |
| 合計  | 5    | 3    | 8    | 4    | 7    | 27 |

## 12. 月別火災として取り扱わなかった出動等の概要

| 月 別<br>種 別 | 1 月      |          | 2 月      |          | 3 月      |          | 4 月      |          | 5 月      |          | 6 月      |          | 7 月      |          | 8 月      |          | 9 月      |          | 10 月     |          | 11 月     |          | 12 月     |          | 計        |          |
|------------|----------|----------|----------|----------|----------|----------|----------|----------|----------|----------|----------|----------|----------|----------|----------|----------|----------|----------|----------|----------|----------|----------|----------|----------|----------|----------|
|            | 出動<br>件数 | 出動<br>人員 | 出動<br>件数 | 出動<br>人員 | 出動<br>件数 | 出動<br>人員 | 出動<br>件数 | 出動<br>人員 | 出動<br>件数 | 出動<br>人員 | 出動<br>件数 | 出動<br>人員 | 出動<br>件数 | 出動<br>人員 | 出動<br>件数 | 出動<br>人員 | 出動<br>件数 | 出動<br>人員 | 出動<br>件数 | 出動<br>人員 | 出動<br>件数 | 出動<br>人員 | 出動<br>件数 | 出動<br>人員 | 出動<br>件数 | 出動<br>人員 |
| 怪煙         |          |          | 2        | 10       |          |          | 3        | 12       | 4        | 13       | 1        | 10       |          |          |          |          | 1        | 4        | 3        | 15       | 2        | 8        |          |          | 16       | 72       |
| 非火災報       | 1        | 5        | 2        | 21       |          |          | 2        | 26       |          |          | 1        | 2        | 2        | 7        |          |          | 1        | 2        |          |          |          |          |          |          | 9        | 63       |
| 誤報         | 1        | 5        |          |          |          |          |          |          |          |          |          |          |          |          |          |          | 1        |          | 1        | 4        |          |          |          |          | 2        | 9        |
| いたずら       |          |          |          |          |          |          |          |          |          |          |          |          |          |          |          |          |          |          |          |          |          |          |          |          |          |          |
| その他        | 1        | 3        | 3        | 18       |          | 2        | 22       |          |          | 1        | 12       | 1        | 12       | 2        | 34       | 2        | 9        |          |          |          |          |          |          |          | 12       | 110      |
| 計          | 3        | 13       | 7        | 49       | 2        | 22       | 5        | 38       | 5        | 25       | 3        | 24       | 4        | 41       | 2        | 9        | 2        | 6        | 4        | 19       | 2        | 8        |          |          | 39       | 254      |
| 豊前市        | 1        | 3        | 6        | 31       | 1        | 6        | 4        | 16       | 2        | 8        | 1        | 10       |          |          |          |          | 1        | 4        | 1        | 4        | 1        | 3        |          |          | 18       | 85       |
| 吉富町        |          |          | 1        | 18       |          |          |          |          |          |          |          |          |          |          |          |          |          |          | 1        | 5        | 1        | 5        |          |          | 3        | 28       |
| 上毛町        |          |          |          |          |          |          |          |          | 1        | 2        |          |          |          |          |          |          |          |          | 1        | 5        |          |          |          |          | 2        | 7        |
| 築上町        |          |          |          |          | 1        | 16       | 1        | 22       |          |          | 1        | 2        |          |          |          |          |          | 1        | 2        |          |          |          |          |          | 4        | 42       |
| みやこ町       | 2        | 10       |          |          |          |          |          |          | 2        | 15       | 1        | 12       | 3        | 27       | 2        | 9        |          |          | 1        | 5        |          |          |          |          | 11       | 78       |
| 管外         |          |          |          |          |          |          |          |          |          |          |          |          |          | 1        | 14       |          |          |          |          |          |          |          |          |          | 1        | 14       |

# 救 急 編



## 救急統計

令和5年中の救急出動件数は4,685件(前年4,220件)、搬送人員は4,342人(前年3,904人)となった。出動件数は平成30年に記録した4,477件を超え過去最多件数となった。

当消防本部は、1市4町(管轄人口約72,000人)を管轄し、救急車は計6台で運用している。このことから考えると、救急出動件数は1日平均約13件となり、年間で住民の約17人に1人が救急搬送されている割合になっている。

救急出動件数を事故種別ごとに見ると、第1位は急病3,187件、第2位は一般負傷799件、次に転院搬送322件の順となっている。また、搬送者を重症度別で比較すると、中等症が最多で2,596人、次いで軽症が1,422人、重症251人、死亡が73人となっている。

次に搬送人員の内訳については、65歳以上の高齢者が3,236人で、前年より407人増加しており、割合は全体の75%(前年72.4%)となっている。全国平均61.9%と比較すると、高齢者の利用率が高いことを示している。

当消防本部の119番通報受信から現場到着所要時間の平均は8.3分(令和4年全国平均9.4分)、傷病者を医療機関に収容するまでの所要時間は平均39.4分(令和4年全国平均42.8分)といずれも全国平均より早い水準となっている。次に、バイスタンダー(現場に居合わせた人)により心肺停止傷病者に応急処置(胸骨圧迫、人工呼吸、AEDによる除細動)が実施された割合は、46.1%(前年64.8%)と低下している。この減少の理由は2点考えられ、1点目は、新型コロナウイルス感染症蔓延時に救急法及び普通救命講習を控えたこと。2点目は、現在バイスタンダー応急処置の効果(適正な胸骨圧迫の深さ・リズム等)を救急隊が到着時に判断し、有効な応急処置のみ計上しているためと考えられる。

令和5年の救急は、同年5月に新型コロナウイルス感染症が2類から5類感染症へと移行し、住民の生活環境が大きく変化したことは、救急出動件数等へ大きく影響を与えていると考えられる。今後の課題としては、高齢化社会に適応するために、消防機関のみならず医療や福祉機関との連携を強化することが重要となる。また、住民に対する応急手当の普及並びに119番通報時の口頭指導の明瞭化を推し進めていく必要がある。

# 救急用語の定義

## 1 事故種別

- |            |   |
|------------|---|
| (1) 火 災    | 火災現場において直接火災に起因して生じた事故をいう。  |
| (2) 自然災害   | 暴風、豪雨、豪雪、洪水、高潮、地震、津波、噴火、雪崩、地すべり、その他の異常な自然現象に起因する災害による事故   |
| (3) 水難事故   | 水泳中（運動競技を除く。）の溺者又は水中転落等による事故  |
| (4) 交通事故   | すべての交通機関相互の衝突及び接触又は単一事故若しくは歩行者等が交通機関に接触したこと等による事故   |
| (5) 労働災害   | 各種工場、事業所、作業所、工場現場等において就業中発生した事故   |
| (6) 運動競技   | 運動競技の実施中に発生した事故で直接運動競技を実施している者、審判員及び関係者等の事故（ただし、観覧中の者が直接に運動競技用具等によって負傷したものは含み、競技場内の混乱によるものは含まない。） |
| (7) 一般負傷   | 他に分類されない不慮の事故   |
| (8) 加 害    | 故意に他人によって傷害等を加えられた事故  |
| (9) 自損行為   | 故意に自分自身に傷害等を加えた事故   |
| (10) 急 病   | 疾病によるもので救急業務として行ったもの  |
| (11) そ の 他 | 転院搬送、医師・看護師搬送、医療資器材等の輸送、その他のもの  |

## 2 年齢区分

- |           |                  |
|-----------|------------------|
| (1) 新 生 児 | 生後29日未満のもの       |
| (2) 乳 児   | 生後29日以上、満7歳未満のもの |
| (3) 少 年   | 満7歳以上、満18歳未満のもの  |
| (4) 成 人   | 満18歳以上、満65歳未満のもの |
| (5) 高 齢 者 | 満65歳以上のもの        |

## 3 傷病程度

- |           |                    |
|-----------|--------------------|
| (1) 死 亡   | 初診時において死亡が確認されたもの  |
| (2) 重 症   | 3週間以上の入院加療を必要とするもの |
| (3) 中 等 症 | 重症又は軽傷以外のもの        |
| (4) 軽 傷   | 入院加療を必要としないもの      |

## 1. 救急の概況

| 種 別                        |      | 区 分 |  | 出動件数  | 搬送件数  | 搬送人員  | 不搬送  |
|----------------------------|------|-----|--|-------|-------|-------|------|
|                            |      |     |  |       |       |       |      |
| 救<br>急<br>事<br>故<br>種<br>別 | 火 災  |     |  | 21    | 4     | 6     | 17   |
|                            | 自然災害 |     |  | 0     | 0     | 0     | 0    |
|                            | 水 難  |     |  | 3     | 2     | 2     | 1    |
|                            | 交通事故 |     |  | 245   | 212   | 230   | 33   |
|                            | 労働災害 |     |  | 35    | 33    | 33    | 2    |
|                            | 運動競技 |     |  | 13    | 11    | 11    | 2    |
|                            | 一般負傷 |     |  | 799   | 751   | 753   | 48   |
|                            | 加 害  |     |  | 4     | 1     | 1     | 3    |
|                            | 自損行為 |     |  | 23    | 15    | 15    | 8    |
|                            | 急 病  |     |  | 3,187 | 2,965 | 2,966 | 222  |
| そ<br>の<br>他                | 転 院  |     |  | 322   | 322   | 322   | 0    |
|                            | 医 師  |     |  | 0     | 0     | 0     | 0    |
|                            | 資器材  |     |  | 0     | 0     | 0     | 0    |
|                            | その他  |     |  | 33    | 3     | 3     | 30   |
| 合 計                        |      |     |  | 4,685 | 4,319 | 4,342 | 366  |
| 日平均                        |      |     |  | 12.8  | 11.8  | 11.9  | 1.0  |
| 月平均                        |      |     |  | 390.4 | 359.9 | 361.8 | 30.5 |

## 2. 過去5年間における出動件数、搬送人員の推移

| 市町・区分 |      | 年     |       |       |       |       |
|-------|------|-------|-------|-------|-------|-------|
|       |      | 令和元年  | 令和2年  | 令和3年  | 令和4年  | 令和5年  |
| 豊前市   | 出動件数 | 1,526 | 1,362 | 1,341 | 1,458 | 1,594 |
|       | 搬送人員 | 1,460 | 1,287 | 1,268 | 1,362 | 1,477 |
| 吉富町   | 出動件数 | 337   | 274   | 310   | 370   | 414   |
|       | 搬送人員 | 319   | 265   | 298   | 354   | 389   |
| 上毛町   | 出動件数 | 313   | 276   | 336   | 390   | 399   |
|       | 搬送人員 | 301   | 263   | 319   | 339   | 376   |
| 築上町   | 出動件数 | 956   | 912   | 869   | 952   | 1,068 |
|       | 搬送人員 | 910   | 865   | 816   | 875   | 976   |
| みやこ町  | 出動件数 | 1,114 | 1,043 | 1,077 | 1,048 | 1,208 |
|       | 搬送人員 | 1,060 | 998   | 1,016 | 974   | 1,123 |
| 管外    | 出動件数 | 1     | 2     | 1     | 2     | 2     |
|       | 搬送人員 | 1     | 1     | 1     | 0     | 1     |
| 合計    | 出動件数 | 4,247 | 3,869 | 3,934 | 4,220 | 4,685 |
|       | 搬送人員 | 4,051 | 3,679 | 3,718 | 3,904 | 4,342 |

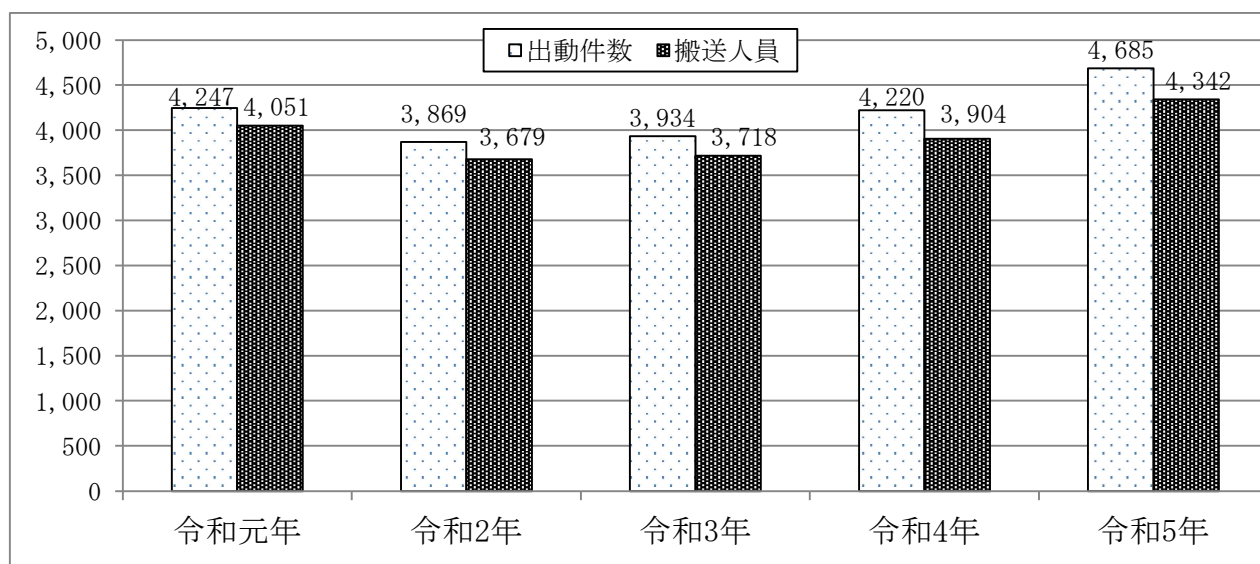

### 3. 市町別救急概況（その1）

| 市町別<br>種別 |     | 合 計   |       |       | 豊前市   |       |       | 吉富町  |      |      | 上毛町  |      |      |
|-----------|-----|-------|-------|-------|-------|-------|-------|------|------|------|------|------|------|
|           |     | 出動件数  | 搬送件数  | 搬送人員  | 出動件数  | 搬送件数  | 搬送人員  | 出動件数 | 搬送件数 | 搬送人員 | 出動件数 | 搬送件数 | 搬送人員 |
| 火 災       |     | 21    | 4     | 6     | 8     | 3     | 5     | 1    |      |      | 1    |      |      |
| 自然災害      |     |       |       |       |       |       |       |      |      |      |      |      |      |
| 水 難       |     | 3     | 2     | 2     | 1     |       |       |      |      |      | 1    | 1    | 1    |
| 交通事故      |     | 245   | 212   | 230   | 72    | 66    | 67    | 12   | 11   | 11   | 23   | 17   | 20   |
| 労働災害      |     | 35    | 33    | 33    | 15    | 15    | 15    | 2    | 2    | 2    | 4    | 4    | 4    |
| 運動競技      |     | 13    | 11    | 11    | 6     | 5     | 5     |      |      |      | 2    | 1    | 1    |
| 一般負傷      |     | 799   | 751   | 753   | 254   | 237   | 238   | 65   | 62   | 62   | 84   | 81   | 81   |
| 加 害       |     | 4     | 1     | 1     | 2     |       |       | 1    | 1    | 1    |      |      |      |
| 自損行為      |     | 23    | 15    | 15    | 5     | 2     | 2     | 3    | 3    | 3    | 5    | 5    | 5    |
| 急 病       |     | 3,187 | 2,965 | 2,966 | 1,056 | 984   | 984   | 273  | 259  | 259  | 267  | 253  | 254  |
| その他       | 転 院 | 322   | 322   | 322   | 160   | 160   | 160   | 51   | 51   | 51   | 10   | 10   | 10   |
|           | 医 師 |       |       |       |       |       |       |      |      |      |      |      |      |
|           | 資器材 |       |       |       |       |       |       |      |      |      |      |      |      |
|           | その他 | 33    | 3     | 3     | 15    | 1     | 1     | 6    |      |      | 2    |      |      |
| 合 計       |     | 4,685 | 4,319 | 4,342 | 1,594 | 1,473 | 1,477 | 414  | 389  | 389  | 399  | 372  | 376  |
| 1 月       |     | 419   | 389   | 389   | 133   | 124   | 124   | 38   | 35   | 35   | 40   | 38   | 38   |
| 2 月       |     | 361   | 325   | 327   | 124   | 113   | 114   | 31   | 27   | 27   | 25   | 22   | 22   |
| 3 月       |     | 375   | 337   | 337   | 136   | 127   | 127   | 25   | 24   | 24   | 28   | 27   | 27   |
| 4 月       |     | 343   | 319   | 324   | 110   | 103   | 103   | 31   | 30   | 30   | 36   | 33   | 33   |
| 5 月       |     | 355   | 335   | 335   | 131   | 121   | 121   | 29   | 28   | 28   | 30   | 28   | 28   |
| 6 月       |     | 344   | 319   | 321   | 116   | 108   | 108   | 37   | 35   | 35   | 21   | 20   | 20   |
| 7 月       |     | 440   | 410   | 411   | 148   | 136   | 136   | 40   | 38   | 38   | 35   | 33   | 34   |
| 8 月       |     | 479   | 441   | 448   | 161   | 151   | 154   | 44   | 38   | 38   | 33   | 32   | 32   |
| 9 月       |     | 389   | 353   | 353   | 126   | 116   | 116   | 36   | 33   | 33   | 30   | 26   | 26   |
| 10 月      |     | 349   | 328   | 330   | 110   | 100   | 100   | 34   | 33   | 33   | 36   | 35   | 36   |
| 11 月      |     | 396   | 366   | 367   | 141   | 132   | 132   | 36   | 36   | 36   | 37   | 35   | 35   |
| 12 月      |     | 435   | 397   | 400   | 158   | 142   | 142   | 33   | 32   | 32   | 48   | 43   | 45   |



### 3. 市町別救急概況（その2）

| 市町別<br>種別 | 築上町   |      |      | みやこ町  |       |       | 管 外  |      |      | 合 計   |       |       |     |
|-----------|-------|------|------|-------|-------|-------|------|------|------|-------|-------|-------|-----|
|           | 出動件数  | 搬送件数 | 搬送人員 | 出動件数  | 搬送件数  | 搬送人員  | 出動件数 | 搬送件数 | 搬送人員 | 出動件数  | 搬送件数  | 搬送人員  |     |
| 火 災       | 4     |      |      | 6     | 1     | 1     | 1    |      |      | 21    | 4     | 6     |     |
| 自然災害      |       |      |      |       |       |       |      |      |      |       |       |       |     |
| 水 難       |       |      |      | 1     | 1     | 1     |      |      |      | 3     | 2     | 2     |     |
| 交通事故      | 69    | 61   | 65   | 69    | 57    | 67    |      |      |      | 245   | 212   | 230   |     |
| 労働災害      | 5     | 5    | 5    | 9     | 7     | 7     |      |      |      | 35    | 33    | 33    |     |
| 運動競技      | 2     | 2    | 2    | 3     | 3     | 3     |      |      |      | 13    | 11    | 11    |     |
| 一般負傷      | 181   | 166  | 167  | 215   | 205   | 205   |      |      |      | 799   | 751   | 753   |     |
| 加 害       | 1     |      |      |       |       |       |      |      |      | 4     | 1     | 1     |     |
| 自損行為      | 5     | 1    | 1    | 5     | 4     | 4     |      |      |      | 23    | 15    | 15    |     |
| 急 病       | 760   | 698  | 698  | 830   | 770   | 770   | 1    | 1    | 1    | 3,187 | 2,965 | 2,966 |     |
| その他       | 転 院   | 36   | 36   | 36    | 65    | 65    | 65   |      |      |       | 322   | 322   | 322 |
|           | 医 師   |      |      |       |       |       |      |      |      |       |       |       |     |
|           | 資器材   |      |      |       |       |       |      |      |      |       |       |       |     |
|           | その他   | 5    | 2    | 2     | 5     |       |      |      |      |       | 33    | 3     | 3   |
| 合 計       | 1,068 | 971  | 976  | 1,208 | 1,113 | 1,123 | 2    | 1    | 1    | 4,685 | 4,319 | 4,342 |     |
| 1 月       | 100   | 93   | 93   | 107   | 98    | 98    | 1    | 1    | 1    | 419   | 389   | 389   |     |
| 2 月       | 93    | 82   | 83   | 88    | 81    | 81    |      |      |      | 361   | 325   | 327   |     |
| 3 月       | 69    | 59   | 59   | 117   | 100   | 100   |      |      |      | 375   | 337   | 337   |     |
| 4 月       | 77    | 71   | 71   | 89    | 82    | 87    |      |      |      | 343   | 319   | 324   |     |
| 5 月       | 77    | 73   | 73   | 88    | 85    | 85    |      |      |      | 355   | 335   | 335   |     |
| 6 月       | 84    | 78   | 78   | 86    | 78    | 80    |      |      |      | 344   | 319   | 321   |     |
| 7 月       | 107   | 98   | 98   | 109   | 105   | 105   | 1    |      |      | 440   | 410   | 411   |     |
| 8 月       | 119   | 109  | 110  | 122   | 111   | 114   |      |      |      | 479   | 441   | 448   |     |
| 9 月       | 81    | 77   | 77   | 116   | 101   | 101   |      |      |      | 389   | 353   | 353   |     |
| 10 月      | 81    | 75   | 76   | 88    | 85    | 85    |      |      |      | 349   | 328   | 330   |     |
| 11 月      | 87    | 72   | 73   | 95    | 91    | 91    |      |      |      | 396   | 366   | 367   |     |
| 12 月      | 93    | 84   | 85   | 103   | 96    | 96    |      |      |      | 435   | 397   | 400   |     |

#### 4. 事故種別、時間別出動件数

| 種別   | 時間<br>合計 | 0   | 2   | 4   | 6   | 8   | 10  | 12  | 14  | 16  | 18  | 20  | 22  |   |
|------|----------|-----|-----|-----|-----|-----|-----|-----|-----|-----|-----|-----|-----|---|
|      |          | 2   | 4   | 6   | 8   | 10  | 12  | 14  | 16  | 18  | 20  | 22  | 24  |   |
| 合計   | 4,685    | 179 | 141 | 161 | 340 | 612 | 588 | 548 | 498 | 516 | 505 | 342 | 255 |   |
| 火災   | 21       | 2   | 1   |     |     | 1   | 3   | 2   | 2   | 1   | 4   | 3   | 2   |   |
| 自然災害 |          |     |     |     |     |     |     |     |     |     |     |     |     |   |
| 水難   | 3        |     |     |     |     |     |     |     | 2   | 1   |     |     |     |   |
| 交通事故 | 245      | 6   | 4   | 5   | 24  | 24  | 27  | 29  | 41  | 52  | 14  | 15  | 4   |   |
| 労働災害 | 35       | 2   |     |     |     | 5   | 7   | 7   | 6   | 5   | 2   | 1   |     |   |
| 運動競技 | 13       |     |     |     |     | 2   | 3   | 3   | 3   |     | 2   |     |     |   |
| 一般負傷 | 799      | 21  | 15  | 13  | 71  | 123 | 95  | 98  | 94  | 87  | 98  | 52  | 32  |   |
| 加害   | 4        | 3   |     |     |     | 1   |     |     |     |     |     |     |     |   |
| 自損行為 | 23       |     | 1   | 1   | 1   | 2   | 1   | 3   | 3   | 4   | 3   | 2   | 2   |   |
| 急病   | 3,187    | 142 | 116 | 141 | 241 | 409 | 347 | 341 | 297 | 317 | 363 | 263 | 210 |   |
| その他  | 転院       | 322 | 1   | 3   |     | 2   | 44  | 99  | 62  | 47  | 45  | 11  | 5   | 3 |
|      | 医師       |     |     |     |     |     |     |     |     |     |     |     |     |   |
|      | 資器材      |     |     |     |     |     |     |     |     |     |     |     |     |   |
|      | その他      | 33  | 2   | 1   | 1   | 1   | 1   | 6   | 3   | 3   | 4   | 8   | 1   | 2 |

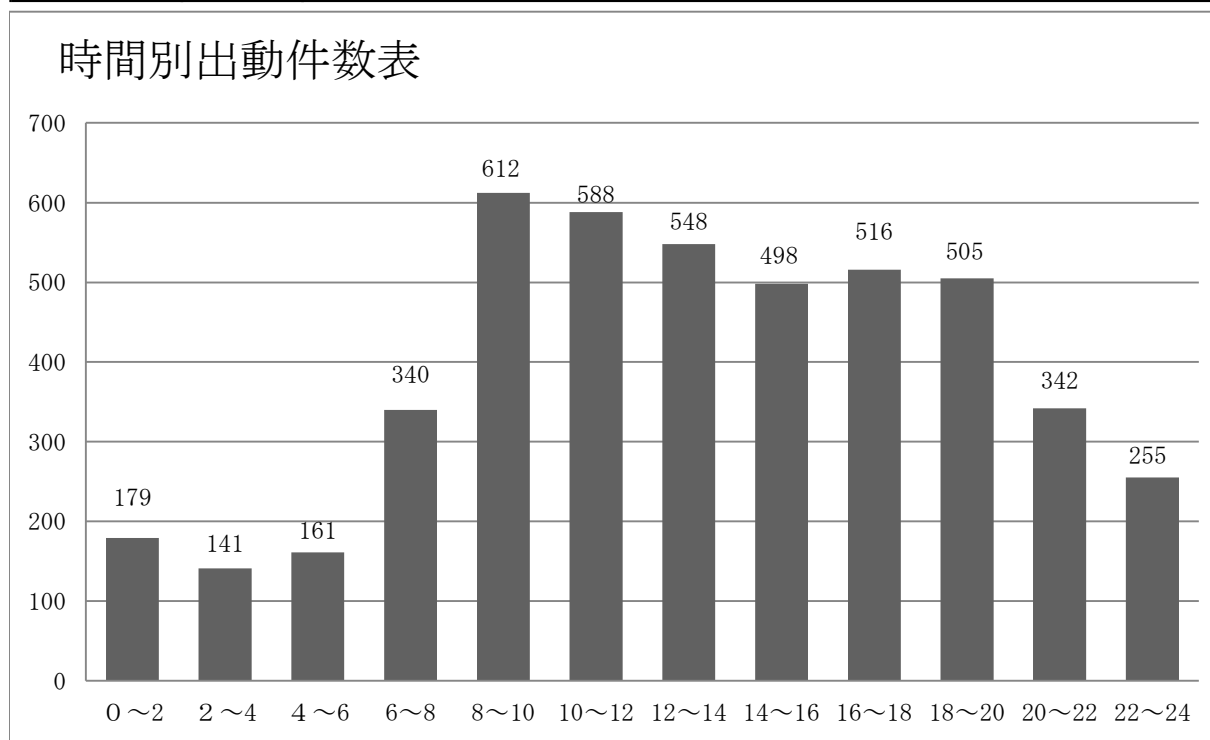

## 5. 性別、年齢別、程度別搬送状況

| 種別   |     | 合計    | 火災 | 自然災害 | 水難 | 交通事故 | 労働災害 | 運動競技 | 一般負傷 | 加害 | 自損行為 | 急病    | 転院搬送 | 医師搬送 | 資器材 | その他 |
|------|-----|-------|----|------|----|------|------|------|------|----|------|-------|------|------|-----|-----|
| 搬送人員 |     | 4,342 | 6  |      | 2  | 230  | 33   | 11   | 753  | 1  | 15   | 2,966 | 322  |      |     | 3   |
| 性別   | 男   | 2,146 | 3  |      | 2  | 117  | 28   | 9    | 325  | 1  | 9    | 1,496 | 155  |      |     | 1   |
|      | 女   | 2,196 | 3  |      |    | 113  | 5    | 2    | 428  |    | 6    | 1,470 | 167  |      |     | 2   |
| 年齢別  | 新生児 | 1     |    |      |    |      |      |      |      |    |      | 1     |      |      |     |     |
|      | 乳幼児 | 139   |    |      |    | 4    |      |      | 30   |    |      | 103   | 2    |      |     |     |
|      | 少年  | 116   | 2  |      |    | 19   | 1    | 6    | 25   |    | 1    | 61    | 1    |      |     |     |
|      | 成人  | 850   | 1  |      | 1  | 123  | 23   | 3    | 89   |    | 10   | 548   | 51   |      |     | 1   |
|      | 高齢者 | 3,236 | 3  |      | 1  | 84   | 9    | 2    | 609  | 1  | 4    | 2,253 | 268  |      |     | 2   |
| 程度別  | 死亡  | 73    |    |      | 1  | 1    |      |      | 6    |    | 6    | 59    |      |      |     |     |
|      | 重症  | 251   |    |      |    | 9    | 1    |      | 50   |    | 1    | 165   | 25   |      |     |     |
|      | 中等症 | 2,596 | 3  |      |    | 75   | 14   | 7    | 412  |    | 6    | 1,819 | 258  |      |     | 2   |
|      | 軽症  | 1,422 | 3  |      | 1  | 145  | 18   | 4    | 285  | 1  | 2    | 923   | 39   |      |     | 1   |
|      | その他 |       |    |      |    |      |      |      |      |    |      |       |      |      |     |     |

## 6. 覚知別出動状況

| 覚知別   | 件数    |
|-------|-------|
| 119加入 | 1,283 |
| 119携帯 | 2,266 |
| 加入電話  | 165   |
| 携帯加入  | 7     |
| 駆付    | 40    |
| 緊急通報  | 64    |
| IP119 | 854   |
| その他   | 6     |
| 合計    | 4,685 |

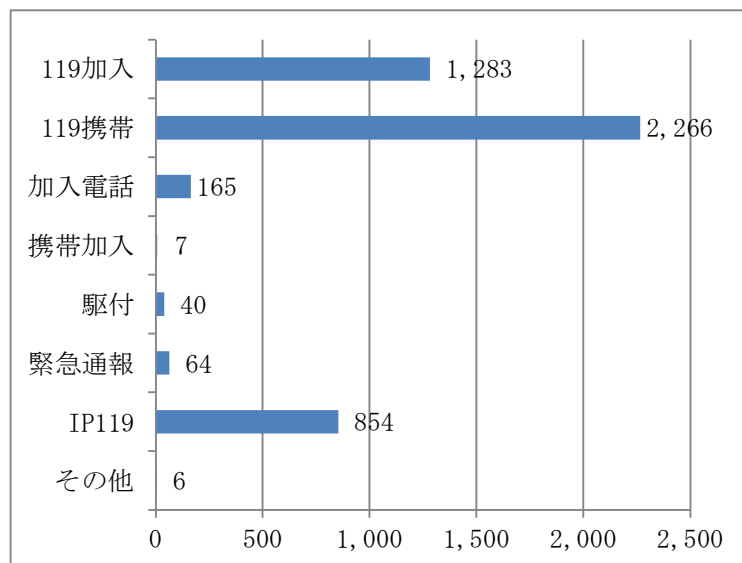

## 7. 現場到着所要時間別出動件数（救急事故覚知～現場着）

| 時間<br>種別 | 3分未満 | 3～4分 | 5～9分  | 10～19分 | 20分以上 | 30分以上 | 合計    |
|----------|------|------|-------|--------|-------|-------|-------|
| 合計       | 90   | 536  | 2,865 | 1,108  | 74    | 12    | 4,685 |
| 急病       | 48   | 365  | 1,953 | 773    | 43    | 5     | 3,187 |
| 交通事故     | 8    | 31   | 122   | 69     | 12    | 3     | 245   |
| 一般負傷     | 23   | 90   | 476   | 202    | 8     |       | 799   |
| その他      | 11   | 50   | 314   | 64     | 11    | 4     | 454   |

## 8. 病院収容所要時間別搬送件数（救急事故覚知～病着）

| 時間<br>種別 | 10分未満 | 10～19分 | 20～29分 | 30～59分 | 60～119分 | 120分以上 | 合計    |
|----------|-------|--------|--------|--------|---------|--------|-------|
| 合計       |       | 59     | 943    | 3,063  | 246     | 8      | 4,319 |
| 急病       |       | 46     | 616    | 2,132  | 166     | 5      | 2,965 |
| 交通事故     |       | 2      | 44     | 148    | 17      | 1      | 212   |
| 一般負傷     |       | 8      | 154    | 545    | 43      | 1      | 751   |
| その他      |       | 3      | 129    | 238    | 20      | 1      | 391   |

## 9. 急病の分類別搬送状況（搬送人員）

| 分類別 | 件数    |
|-----|-------|
| 脳疾患 | 261   |
| 心疾患 | 303   |
| 消化系 | 282   |
| 呼吸系 | 378   |
| 精神系 | 33    |
| 感覚系 | 145   |
| 泌尿系 | 112   |
| 新生物 | 44    |
| その他 | 476   |
| 不明確 | 932   |
| 合計  | 2,966 |

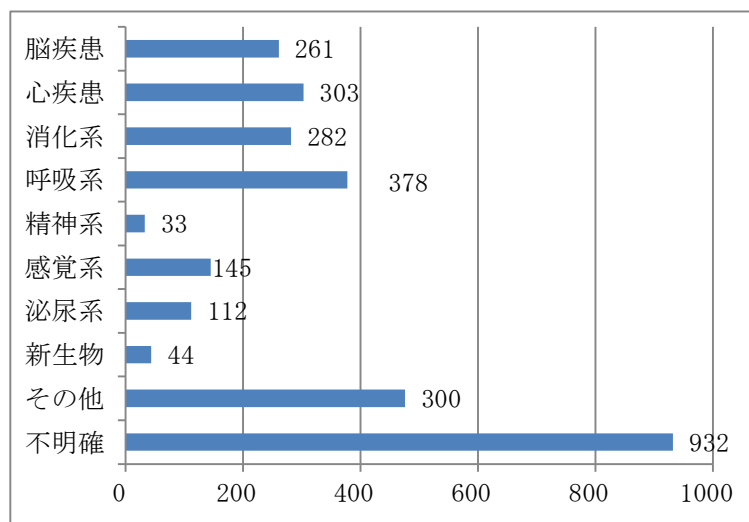

## 10. 過去5年間ににおける心肺機能停止状態患者のバイスタンダー応急処置

| 区分            | 年    |      |      |      |      |
|---------------|------|------|------|------|------|
|               | 令和元年 | 令和2年 | 令和3年 | 令和4年 | 令和5年 |
| 心肺機能停止状態搬送人員  | 101  | 85   | 83   | 108  | 89   |
| バイスタンダー応急処置あり | 55   | 51   | 38   | 70   | 41   |
| バイスタンダー応急処置なし | 46   | 34   | 45   | 38   | 48   |
| 応急手当実施率 (%)   | 54.5 | 60.0 | 45.8 | 64.8 | 46.1 |

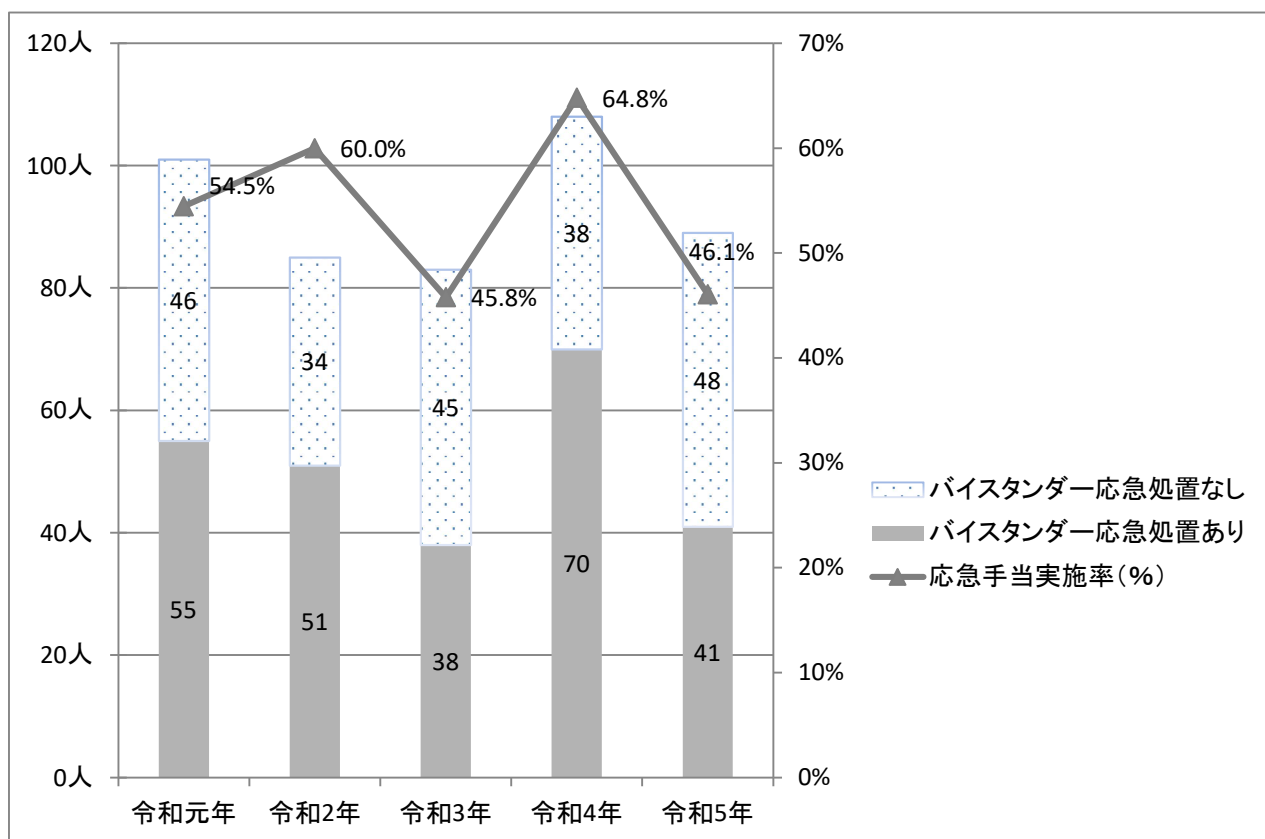

# 救 助 編



## 救助統計

令和5年中の救助出動件数は37件であり、前年と比較し2件増加している。救助人員は29名で5名の増加となった。

救助事案の種別で見ると、交通事故による出動件数が13件であり、次いでその他の事故12件で、水難事故3件、機械等による事故4件、建物等による事故4件、自然災害1件となっている。

当消防本部管内の救助事案の特徴は、交通事故による出動件数が前年度から7件減少しているものの、救助事案の約4割を占めており例年と同様に交通事故による救助事案が突出して多い。また、前年と同件数であるその他の事故では、2件の山岳事案の出動が含まれている。件数は少ないが水難事故、機械等による事故、建物等による事故も多くなっている。

過去の統計や令和5年救助統計を踏まえ、これからも交通事故に対する救助訓練を重点的に実施するとともに、少数ではあるが、山岳事案や水難事案に対しても、使用する資器材の特殊性から継続した訓練を実施し、救助、救出時間の短縮に努め出動隊員の安全に配慮した活動が必要とされる。

近年、大雨による自然災害が多くなっており、これからも発生するであろう大規模な自然災害等への対応を踏まえ、今後も訓練や実災害から得られた教訓をもとに、部隊体制の強化、必要資器材の選定、各関係機関との連携強化を図り、隊員の知識、技能を一層向上させ、地域住民の負託と信頼に応えていきたい。

## 救助用語の定義

### 1 事故種別

- |                 |   |
|-----------------|---|
| (1) 火 災         | 火災現場において直接火災に起因して生じた事故をいう。  |
| (2) 交 通 事 故     | すべての交通機関相互の衝突及び接触又は単一事故若しくは歩行者等が交通機関に接触したこと等による事故をいう。                                   |
| (3) 水 難 事 故     | 水泳中の溺者又は水中転落等による事故をいう。  |
| (4) 風 水 害 等     | 自然災害事故暴風、豪雨、豪雪、洪水、高潮、地震、津波、噴火、雪崩、地すべり、その他の異常な自然現象に起因する災害による事故をいう。                       |
| (5) 機械による事故     | エレベーター、プレス機械、ベルトコンベアその他の建設機械、工作機械等による事故をいう。   |
| (6) 建物等による事故    | 建物、門、柵、へい等建物に付帯する施設又はこれらに類する工作物の倒壊による事故、建物等内に閉じ込められる事故、建物等に挟まれる事故等をいう。                  |
| (7) ガス及び酸欠事故    | 一酸化炭素中毒その他のガス中毒事故、酸素欠乏による事故等をいう。  |
| (8) 破 裂 事 故     | 火災事故以外のボイラー、ボンベ等の物理的破裂による事故をいう。なお、瞬間的な燃焼現象である混合ガス爆発、ガスの分解燃焼、粉塵爆発などの化学的变化による爆発は、火災として扱う。 |
| (9) そ の 他 の 事 故 | 上記に掲げる事故以外の事故で、消防機関による救助を必要としたものをいう。  |



## 1. 救助の概況

| 区 分     |          | 令和4年 | 令和5年 | 前年比 |
|---------|----------|------|------|-----|
| 救助出動件数  |          | 35   | 37   | 2   |
| 救助活動件数  |          | 24   | 23   | △ 1 |
| 活動人員    |          | 190  | 249  | 59  |
| 救助人員    |          | 24   | 29   | 5   |
| 救助出動の内訳 | 火災（建物）   | 0    | 0    | 0   |
|         | 火災（建物以外） | 0    | 0    | 0   |
|         | 交通事故     | 20   | 13   | △ 7 |
|         | 水難事故     | 1    | 3    | 2   |
|         | 自然災害     | 0    | 1    | 1   |
|         | 機械等による事故 | 1    | 4    | 3   |
|         | 建物等による事故 | 0    | 4    | 4   |
|         | ガス・酸欠事故  | 1    | 0    | △ 1 |
|         | 破裂事故     | 0    | 0    | 0   |
|         | その他の事故   | 12   | 12   | 0   |

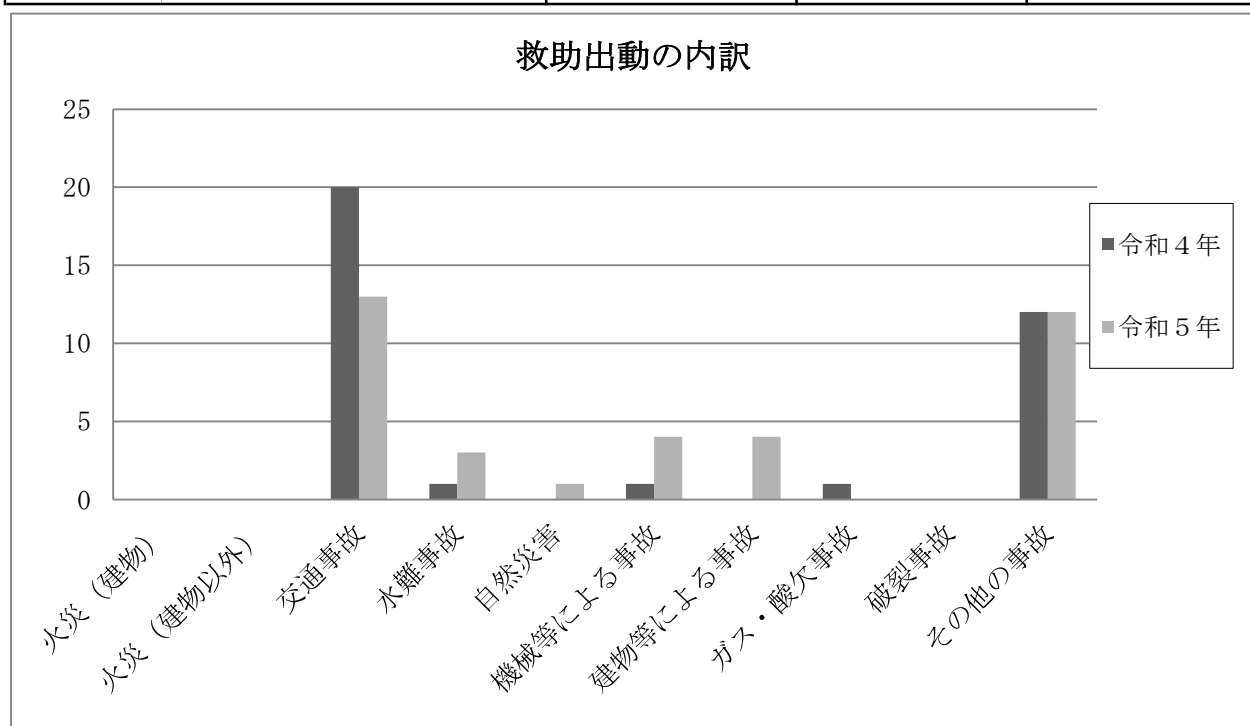

## 2. 市町別、月別救助概況

| 事故種別     | 豊前市  |      |      |      | 吉富町  |      |      |      | 上毛町  |      |      |      | 築上町  |      |      |      | みやこ町 |      |      |      | 管外   |      |      |      | 合計   |      |      |      |  |  |  |  |
|----------|------|------|------|------|------|------|------|------|------|------|------|------|------|------|------|------|------|------|------|------|------|------|------|------|------|------|------|------|--|--|--|--|
|          | 出動件数 | 活動件数 | 活動人員 | 救助人員 | 出動件数 | 活動件数 | 活動人員 | 救助人員 | 出動件数 | 活動件数 | 活動人員 | 救助人員 | 出動件数 | 活動件数 | 活動人員 | 救助人員 | 出動件数 | 活動件数 | 活動人員 | 救助人員 | 出動件数 | 活動件数 | 活動人員 | 救助人員 | 出動件数 | 活動件数 | 活動人員 | 救助人員 |  |  |  |  |
| 火災(建物)   |      |      |      |      |      |      |      |      |      |      |      |      |      |      |      |      |      |      |      |      |      |      |      |      |      |      |      |      |  |  |  |  |
| 火災(建物以外) |      |      |      |      |      |      |      |      |      |      |      |      |      |      |      |      |      |      |      |      |      |      |      |      |      |      |      |      |  |  |  |  |
| 交通事故     | 5    | 4    | 66   | 7    | 1    | 1    | 10   | 1    | 5    |      |      |      |      |      |      |      | 2    |      |      |      |      |      |      |      | 13   | 5    | 76   | 8    |  |  |  |  |
| 水難事故     | 1    | 1    | 11   | 1    |      |      |      |      | 1    |      |      |      |      |      |      |      | 1    | 1    | 20   | 1    |      |      |      |      | 3    | 2    | 31   | 2    |  |  |  |  |
| 自然災害     | 1    |      |      |      |      |      |      |      |      |      |      |      |      |      |      |      |      |      |      |      |      |      |      |      | 1    |      |      |      |  |  |  |  |
| 機械等による事故 | 1    | 1    | 12   | 1    |      |      |      |      | 3    | 2    | 16   | 2    |      |      |      |      |      |      |      |      |      |      |      |      | 4    | 3    | 28   | 3    |  |  |  |  |
| 建物等による事故 | 2    | 2    | 15   | 2    |      |      |      |      |      |      |      |      | 2    | 2    | 19   | 3    |      |      |      |      |      |      |      |      | 4    | 4    | 34   | 5    |  |  |  |  |
| ガス・酸欠事故  |      |      |      |      |      |      |      |      |      |      |      |      |      |      |      |      |      |      |      |      |      |      |      |      |      |      |      |      |  |  |  |  |
| 破裂事故     |      |      |      |      |      |      |      |      |      |      |      |      |      |      |      |      |      |      |      |      |      |      |      |      |      |      |      |      |  |  |  |  |
| その他の事故   | 4    | 4    | 39   | 4    | 1    | 1    | 5    | 1    | 1    | 1    | 10   | 1    | 6    | 3    | 26   | 5    |      |      |      |      |      |      |      |      | 12   | 9    | 80   | 11   |  |  |  |  |
| 合計       | 14   | 12   | 143  | 15   | 2    | 2    | 15   | 2    | 10   | 3    | 26   | 3    | 8    | 5    | 45   | 8    | 3    | 1    | 20   | 1    |      |      |      |      | 37   | 23   | 249  | 29   |  |  |  |  |
| 1月       | 1    | 1    | 15   | 2    |      |      |      |      |      |      |      |      | 1    |      |      |      |      |      |      |      |      |      |      |      | 2    | 1    | 15   | 2    |  |  |  |  |
| 2月       | 2    | 2    | 20   | 3    | 1    | 1    | 5    | 1    |      |      |      |      | 2    | 2    | 18   | 3    |      |      |      |      |      |      |      |      | 5    | 5    | 43   | 7    |  |  |  |  |
| 3月       |      |      |      |      |      |      |      |      | 2    | 2    | 18   | 2    |      |      |      |      |      |      |      |      |      |      |      |      | 2    | 2    | 18   | 2    |  |  |  |  |
| 4月       | 1    | 1    | 6    | 1    |      |      |      |      | 2    | 1    | 8    | 1    |      |      |      |      |      |      |      |      |      |      |      |      | 3    | 2    | 14   | 2    |  |  |  |  |
| 5月       | 1    | 1    | 6    | 1    |      |      |      |      |      |      |      |      |      |      |      |      |      |      |      |      |      |      |      |      | 1    | 1    | 6    | 1    |  |  |  |  |
| 6月       | 2    | 2    | 26   | 3    |      |      |      |      | 1    |      |      |      |      |      |      |      |      |      |      |      |      |      |      |      | 3    | 2    | 26   | 3    |  |  |  |  |
| 7月       | 2    | 1    | 14   | 1    |      |      |      |      | 1    |      |      |      | 1    | 1    | 14   | 2    | 1    | 1    | 20   | 1    |      |      |      |      | 5    | 3    | 48   | 4    |  |  |  |  |
| 8月       | 1    | 1    | 9    | 1    |      |      |      |      | 2    |      |      |      | 2    | 1    | 5    | 1    | 1    |      |      |      |      |      |      |      | 6    | 2    | 14   | 2    |  |  |  |  |
| 9月       |      |      |      |      |      |      |      |      |      |      |      |      | 1    |      |      |      | 1    |      |      |      |      |      |      |      | 2    |      |      |      |  |  |  |  |
| 10月      | 2    | 2    | 22   | 2    |      |      |      |      |      |      |      |      |      |      |      |      |      |      |      |      |      |      |      |      | 2    | 2    | 22   | 2    |  |  |  |  |
| 11月      |      |      |      |      |      |      |      |      | 1    |      |      |      |      |      |      |      |      |      |      |      |      |      |      |      | 1    |      |      |      |  |  |  |  |
| 12月      | 2    | 1    | 25   | 1    | 1    | 1    | 10   | 1    | 1    |      |      |      | 1    | 1    | 8    | 2    |      |      |      |      |      |      |      |      | 5    | 3    | 43   | 4    |  |  |  |  |

### 3. 災害別、曜日別出動件数

| 事故種別     |      | 日 | 月  | 火 | 水 | 木 | 金 | 土 | 計  |
|----------|------|---|----|---|---|---|---|---|----|
| 火災       | 建物   |   |    |   |   |   |   |   |    |
|          | 建物以外 |   |    |   |   |   |   |   |    |
| 交通事故     |      | 4 | 4  | 1 | 2 | 1 |   | 1 | 13 |
| 水難事故     |      | 1 | 2  |   |   |   |   |   | 3  |
| 自然災害     |      |   | 1  |   |   |   |   |   | 1  |
| 機械等による事故 |      |   | 3  |   |   | 1 |   |   | 4  |
| 建物等による事故 |      |   |    | 2 | 1 | 1 |   |   | 4  |
| ガス・酸欠事故  |      |   |    |   |   |   |   |   |    |
| 破裂事故     |      |   |    |   |   |   |   |   |    |
| その他の事故   |      | 1 | 2  |   | 4 | 1 | 1 | 3 | 12 |
| 合計       |      | 6 | 12 | 3 | 7 | 4 | 1 | 4 | 37 |

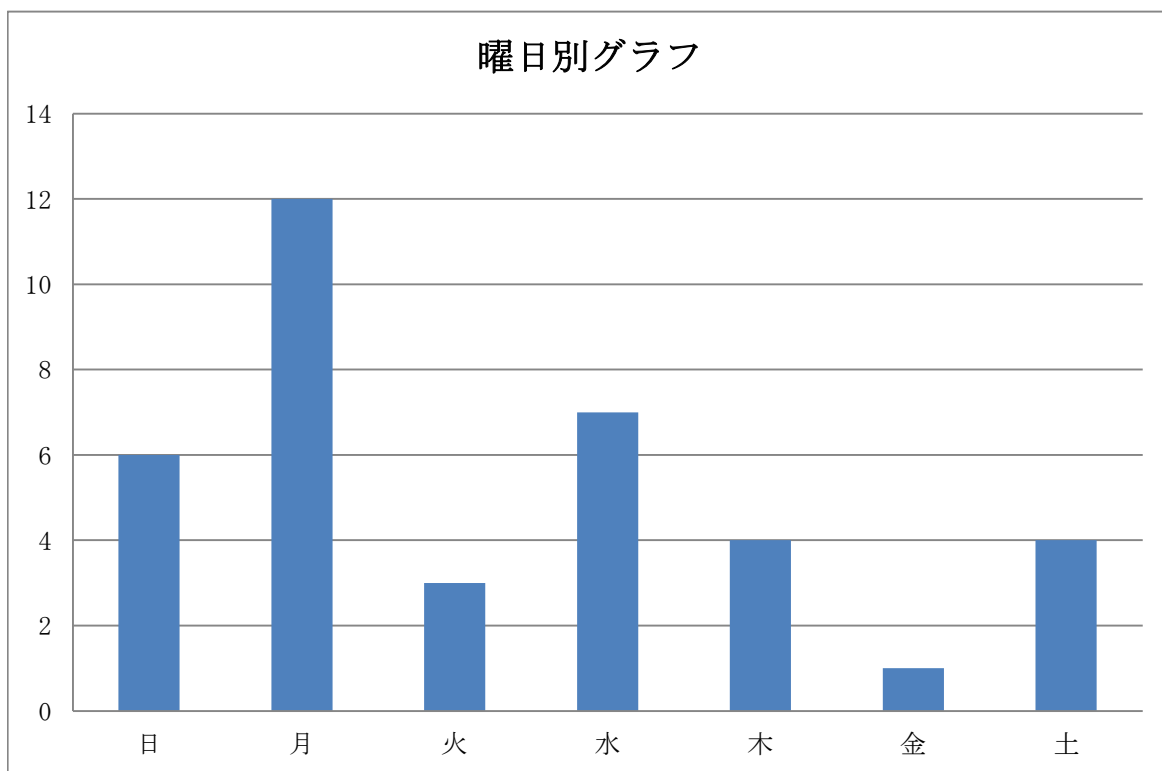

#### 4. 災害発生場所別、出動件数

| 事故種別     |      | 住居 | その他の屋内 | 高速自動車道 | その他の道路 | 内水面 | 外水面 | 山岳 | その他の屋外 | 地下 | その他 | 計  |
|----------|------|----|--------|--------|--------|-----|-----|----|--------|----|-----|----|
| 火災       | 建物   |    |        |        |        |     |     |    |        |    |     |    |
|          | 建物以外 |    |        |        |        |     |     |    |        |    |     |    |
| 交通事故     |      |    |        |        | 11     | 1   |     |    | 1      |    |     | 13 |
| 水難事故     |      |    |        |        |        | 2   | 1   |    |        |    |     | 3  |
| 自然災害     |      | 1  |        |        |        |     |     |    |        |    |     | 1  |
| 機械等による事故 |      |    |        |        |        |     |     |    | 4      |    |     | 4  |
| 建物等による事故 |      | 2  |        |        |        |     |     |    | 2      |    |     | 4  |
| ガス・酸欠事故  |      |    |        |        |        |     |     |    |        |    |     |    |
| 破裂事故     |      |    |        |        |        |     |     |    |        |    |     |    |
| その他の事故   |      | 2  | 3      |        | 1      |     |     | 2  | 3      |    | 1   | 12 |
| 合計       |      | 5  | 3      | 0      | 12     | 3   | 1   | 2  | 10     | 0  | 1   | 37 |

